

戀夏英倫.建築美學見學.莊園藝文饗宴 12 日

班機參考:中華航空 出發:2019/05/25

班機日期	航班號碼	出發地	到達地	出發時間	到達時間	飛行時間
2019/5/25(六)	CI067	台北桃園	倫敦蓋威特	09:30	16:30	14:00
2019/6/4(二)	CI070	倫敦蓋威特	台北桃園	21:10	17:55+1	13:45

● 每日行程 ●

Day 1 台北(Taipei)/ 倫敦(London) **【遇見倫敦】**

放自己一個假，帶著悶了許久的行李，結伴展開一段嶄新的旅程。當然，別忘了把愉快的心帶上，因為這是一趟以「心」為主角的建築心體驗旅程喔！

倫敦

典雅貴氣不足以代表這座城市，堅守著文化傳統與歷史的民族，與世界一流的科技共存。白天到夜晚，這城市總是有不凡的魅力讓大家從不同的角度去探索倫敦，不論是風格獨具的博物館，穿越十幾世紀的古蹟建築，又或者是水平不輸百老匯的音樂劇，或是讓人想散步慢跑騎單車的樹海公園，來到倫敦，都會是充滿收穫的旅程。

瑞士再保險大樓-聖瑪莉艾克斯 30 號-小黃瓜♥入內參觀

Norman Foster 透過一次次電腦模擬，認為瑞士再保險公司的子彈特殊造型，可讓氣流快速通過減少風阻問題。經過設計的玻璃則成為自動感應的氣候牆，促進空氣對流進而節省能源。而頂樓與環繞大樓的弧狀條紋上則布滿一座座密閉式空中花園，滿足倫敦市民對綠地的依賴嚮往。

油井大廈

是 2007 年普利茲克獎得主、英國建築師里查德·羅傑斯的代表作之一

空中花園 Sky Garden♥入內參觀

歐洲最高的空中花園，在三層樓挑高獨特的空間裡，可以 360 度一覽無餘的倫敦市景，散步拍照小酌，造景與空間設計，前衛時尚，是倫敦新景點必遊之地。



飯店：倫敦 [Dorsett City London](#) 或同級

餐食： 早餐 敬請自理 午餐 敬請自理 晚餐 Sky Garden 景觀餐廳內享用

Day 2 倫敦→1 小時→劍橋→旅館【古典與文學之旅】

倫敦塔橋

因倫敦塔而得名的開啟橋，以方便航行泰晤士河的大型船隻通過。橋上雙塔間的天空之橋鋪有玻璃地板，歡迎來試膽。

倫敦塔【世界文化遺產】♥入內參觀

名列世界遺產的倫敦塔其實不是一座塔，而是倫敦塔橋邊一座女王陛下的宮殿和城堡。倫敦塔曾有過各種用途，其中一種就是關押犯罪的貴族皇親國戚，瑪麗一世就曾嚐過倫敦塔的滋味，所以「sent to the Tower」就成了「入獄」的代名詞。

波羅市場 Borough Market

百年歷史的波羅市場，是倫敦規模最大的露天市集，販售著世界各地的名產，生食熟食都有，來到倫敦必來體驗當地人的生活美學，也是能感受到親民物價的景點。

劍橋♥安排撐篙遊船

英國英格蘭東區域劍橋郡的城市、自治市鎮-非都市區，是英國歷史最悠久的大學城。在這裡，除了劍橋大學建築之外，還有商店、公園、茶藝館，以及代表劍橋現代化一面的百貨公司，商店及運動設施。特剛安排貴賓們在康河上撐篙遊河，在劍橋可以參加音樂會或步行到郊外欣賞幽美景色，也可以和劍橋居民一樣，享受騎腳踏車的樂趣。



飯店：劍橋 [UNIVERSITY ARMS HOTEL](#), [AUTOGRAPH COLLECTION](#) 或同級

餐食：**早餐** 旅館內享用 **午餐** 請於波羅市場隨性自理 **晚餐** 米其林推薦餐廳

Day 3 劍橋→2 小時→伯明翰→2 小時→曼徹斯特【現代工業建築巡禮】

伯明翰圖書館

是歐洲最大的公共圖書館，Francine 希望除了圖書館的功能外，還能成為市民活動聚會的場所。不論是外部的表象或是內部的結構都是以「圓」為主題的組合，也是建築師向伯明翰珠寶工業和曾經興旺的煤礦致意。圖書館的設計最重要的是要了解它所在的城市，伯明罕位於丘陵地上，為融入整體環境，設計團隊規劃了位於四樓與八樓的戶外花園，用於銜接鄰座高度相當的建築平面，更可以將圖書館置身於遠方的丘陵背景中。

TheSpiralCafé

由 Marks Barfield Architects 設計，並於 2005 年獲得 BDI 卓越建築獎。建築形式的靈感來自 13 世紀的數學家 Leonardo Fibonacci，類似於貝殼。咖啡廳的外觀是粗糙，堅固耐用的銅色，而內部則光滑而珍貴如珍珠般閃亮。

Selfridges in the Bullring

Selfridges 伯明翰是這個城市最具特色的地標之一，店內體驗一樣精彩，商場中各式各樣的店面及精品非常吸睛，不乏美食及頂尖設計師的作品。

The Cube

由世界著名建築師 Ken Shuttleworth 設計。Ken 在伯明翰出生並長大，旨在為這座城市提供一座標誌性建築，並成為在世界舞台上的精髓。其引人注目的令人印象深刻的外觀靈感來自伯明翰的珠寶製作和工業遺產。

布里奇沃特音樂廳

是英格蘭曼徹斯特市中心的一個音樂會場地。建造成本約為 4200 萬英鎊目前每年舉辦 250 多場演出。大廳是 TheHallé 管弦樂團的所在地，也是 BBC 愛樂樂團的主要音樂會場地。該建築坐落在 280 個彈簧床上，有助於減少外部噪音。



飯店 [HILTON MANCHESTER DEANSGATE](#) 或同級

餐食 早餐 旅館內享用 午餐 [The Cube](#) 大樓內景觀餐廳·英式簡餐 晚餐 精緻中式八菜一湯

Day 4 曼徹斯特→2 小時→湖區國家公園→旅館【大自然最美妙的禮物】



溫德米爾&湖區國家公園【世界文化遺產】

來湖區一定要到雷克塞德搭一段♥蒸氣火車與遊船才夠味。雷克塞德的火車站就在碼頭邊，月台的磚牆古意盎然，很有蒸汽火車旅行的FU。火車內裝依然保持當年的模樣，頗有懷舊之感。沿途停靠小站不妨下來走走，體驗英國靜謐的鄉野美景。《彼得兔的故事》作者碧翠斯·波特是位傳奇人物，她以說故事的才華喚醒讀者的童心，而湖區的美景正是她靈感的來源。在那個巨變的年代，湖區農場一家家關閉，開發商個個摩拳擦掌，波特小姐不希望湖區美景被開發破壞，便以版稅收入盡力收購瀕臨倒閉的農場，總算把靜謐優美的湖區保下來了。「碧翠斯·波特的世界」將繪本裡的主角與場景變成立體模型，當然也有她本人的蠟像囉！建議大家出發前先把波特小姐的作品(她有好多系列，不是只有彼得兔)讀過，會有更多感動喔！紀念品商店一定要去逛，太可愛了。

飯店：[Laura Ashley The Belsfield Hotel](#) 或同級

餐食：早餐 旅館內享用 午餐 英式炸魚薯條風味料理 晚餐 旅館內享用主廚推薦料理

Day 5 旅館→2.5 小時→利物浦→1 小時→契斯特→40 分→蘭戈倫運河→50 分→旅館

【古羅馬與文化遺產之旅】

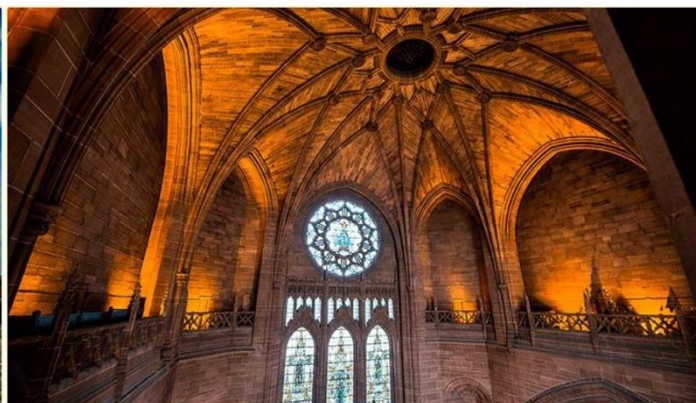

利物浦【世界文化遺產】

英格蘭西北部重要的港都，馬修街正是披頭四發跡之地，吸引無數披頭粉絲來此朝聖。利物浦也是著名的「建築之都」，從 16 世紀的多鐸風格到精彩的現代建築，讓人感受到古典與現代經典的完美共融。利物浦。到歐洲城市必看的教堂，特別推薦最具未來感的大都會教堂，猶如發射塔般的外觀，科根本就是科幻電影才會出現的場景；亞伯特船塢區集博物館、美術館、餐廳於一區，知名的泰德美術館就在此地，馬吉塞德海洋博物館有鐵達尼號模型喔！

TATE 利物浦♥入內參觀

歡迎來到北方的英國和國際現代和當代藝術之鄉:泰特利物浦。自 1988 年在壯觀的一級保護區阿爾伯特碼頭開放以來，泰特利物浦已成為倫敦以外訪問量最大的藝術畫廊之一，每年舉辦大量的特別展覽，是您遊覽利物浦的必經之地。匯集了來自世界各地的藝術品，泰特利物浦以舉辦一個不斷蒐集的獨特收藏和令人難以置信的收藏品而自豪。

契斯特

西元前 70 年建城的切斯特，是古羅馬帝國的最西線，羅馬部隊與賽爾特人作戰，特別挑選河流繞的切斯特為據點，在此建造堡壘與城牆，城外還有護城河保護，歷經兩千餘年風雨戰亂，當年羅馬人建的城牆依然保存完好。洋東門大鐘是英國第二有名的大鐘，必看；氣派的切斯特教堂以茶紅色砂岩建造，至少有一千五百年歷史；城內的建築以多鐸式為主，高高的雙面斜屋頂、立面外露的木結構其間塗敷白色灰泥，每幢房屋的木結構各具巧思，黑柱白牆變化萬千，讓切斯特街景更有看頭。

Pontcysyllte 水道橋【世界文化遺產】♥水道橋見證古羅馬時期的重要遺跡，遊船之旅

英國工業革命中的一個創世偉大土木建築工藝代表，英國將低窪地區的運輸銜接到威爾斯的崎嶇不平的山地，藉由當時的創新工業的將常見的細高長專石牆搭上金屬拱門做出另類的土木奇景，得以重載異於其搭石牆水道橋的重量,同時無礙的連接這之間複雜的河谷與山脊之間,更令後人見證到英國工業國命的煉鋼歷史地位是當時的世界唯一。

長春藤旅行社

親切服務專線：02-27217117 傳真：02-27213696

台北市大安區仁愛路三段 125 號 6 樓

<http://thehearttravel.com/>



飯店：[Mercure Shrewsbury Albrighton Hall Hotel & Spa](#) 或同級

餐食：早餐 旅館內享用 午餐 敬請隨性自理 晚餐 旅館內享用主廚推薦英式風味料理

Day 6 旅館→2 小時→史特拉福→50 分→科茲窩(水上波頓&拜伯里)→1.5 小時→巴斯

【原汁原味英格蘭鄉村風光中遇見英國文人的故鄉】



雅芳河畔史特拉福

這個小鎮好像是台灣來英國旅遊必來必來的景點!因為這裡就是鼎鼎大名的劇作家莎士比亞的出生地以及整個家族的所在地。莎士比亞出生、成長、度過晚年到 53 歲與世長辭的地方，這個小鎮必定有什麼魔力能夠造就出這麼一個富有詩情畫意與想像力的大作家。



科茲窩(水上波頓與拜伯里)

Cotswolds 是英國在離倫敦車程大約兩小時的一個古老小鎮群，意思就是有好幾個小鎮真的很古老完全沒有類似工廠高樓等工業發展的痕跡，以羊毛紡織業維生而且因為太美所以政府想要保存他完整的面貌，嚴格規定這邊的建築形式和限制工業發展所以被封為全英國最美麗的小鎮。

巴斯【世界文化遺產】

這座典雅的城市頗有「小羅馬」的味道，因為早在西元 43 年羅馬人就在這處溫泉聖地建城，留下華麗的羅馬浴場成為巴斯最富厚的歷史文化遺產，所以一定要來羅馬浴場博物館親身體驗羅馬浴場的華麗、氣派與驚人的規模。除了羅馬浴場，巴斯修道院以其高度驚人的哥德式建築成為西英格蘭之最，博得「雅各的天踢」美譽。靈感來自羅馬競技場的「圓形廣場」，是由三座弧形建築圍起來的廣場，建築造型典雅，色調柔和，裝飾精美，廣場綠草如茵搭配姿態嶄崎的老樹，景致恬適寧靜。此外，壯觀的皇家新月樓與皇家維多利亞公園的開闊組合，值得在草地上打滾。

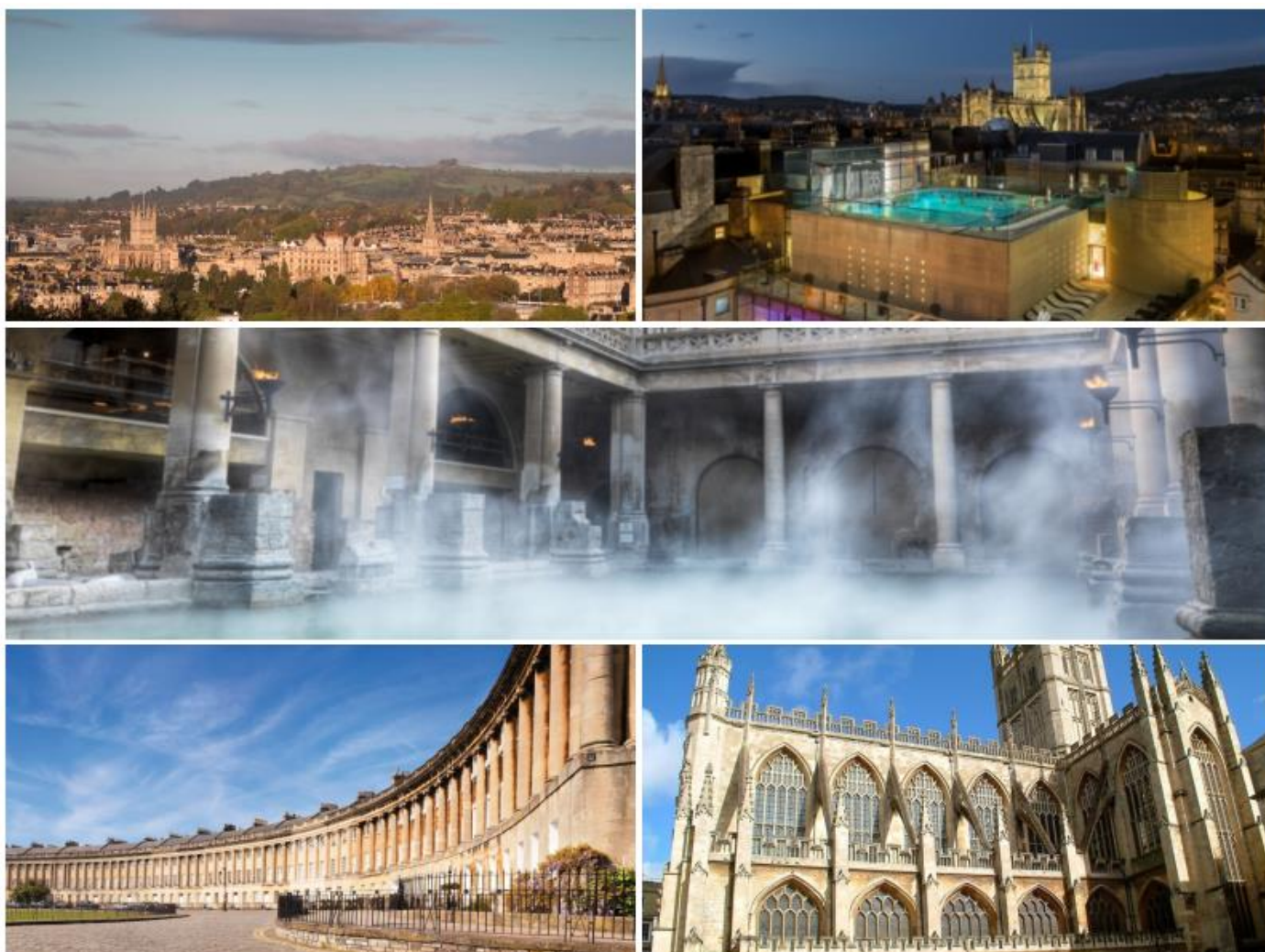

飯店：[Macdonald Bath Spa Hotel](#) 或同級

餐食：**早餐** 旅館內享用 **午餐** 英式簡餐 **晚餐** 巴斯百年老餐廳中享用英式風味烤牛肉+英式烤布丁

Day 7 旅館→1 小時史前→巨石陣→1.5 小時→溫莎城堡→1 小時→牛津→旅館

【見證史前石代的巨人傳奇】



巨石陣【世界文化遺產】♥入內參觀

位在一片大平原上，幾十石塊巨大岩石以精準的工法加以組合，圍成一個圓圈，其中最大的一塊幾達 6 公尺高！巨石陣一直是考古界最大謎團，到底是誰建的？怎麼建的？建來做什麼？每年吸引百萬遊客前來一起思索這個謎團，迄今仍無人參透。



溫莎城堡♥入內參觀

位於英國英格蘭東南部區域伯克郡溫莎-梅登黑德皇家自治市鎮溫莎，目前是英國王室溫莎王朝的家族城堡，也是現今世界上有人居住的城堡中最大的一個。

現任英國女王伊麗莎白二世每年有相當多的時間在溫莎城堡度過，在這裡進行國家重要宴客活動或是私人的娛樂活動。

牛津大學

是一所位於英格蘭牛津市的公立研究型書院聯邦制大學。其為英語世界中歷史最悠久的大學，也是世上現存第二古老持續辦學的高等教育機構。雖然大學的實際創立日期仍不清楚，但有記錄的授課歷史可追溯到 1096 年。牛津的師生人數自 1167 年亨利二世禁止英國學生前往巴黎大學就學後，就開始迅速上升。1209 年，牛津師生與鎮民的衝突使一些牛津學者另闢蹊徑，他們遷離至東北方的劍橋鎮並成立後來的劍橋大學。這兩所古老的大學在辦學模式等各方面都非常相似，兩校同時展開相當悠久的競爭歲月，故常被合稱為「牛橋」。



飯店：[牛津設計旅館 Malmaison Oxford](#) 或同級

餐食：**早餐** 旅館內享用 **午餐** 為了方便購物敬請隨性自理 **晚餐** 旅館內享用英式地方料理

Day 8 旅館→20 分→Bicester Village Outlet→1.5 小時→倫敦

【年度採買重點行程，公主與王子化身倫敦城市旅人】

Bicester Village Outlet



大英博物館♥入內參觀

館內收藏的文物珍品縱橫古今東西，包羅萬象人您大開眼界，如果不先擬定必看清單，一定會因為漏看寶貝而扼腕頓足。在此特別提供必看展區建議，一樓：埃及區(看羅塞塔石碑)、中東區(看亞述文物)、古希臘和古羅馬區(看帕德嫩神殿雕刻群)、美洲和大洋洲區(看復活節島文物)、墨西哥展示間(看阿茲特克藝術品)、名建築師諾曼佛斯特事務所設計的大中庭；二樓：古埃及區(看木乃伊、貓咪木乃伊)、古希臘和古羅馬區(看路易士西洋棋，超像哈利波特的巫師棋)、非洲區(看武器打造的雕塑)；紀念品商店必逛！

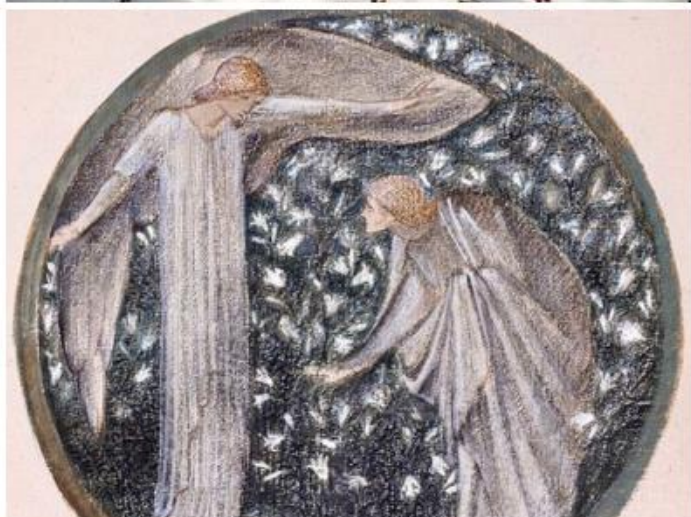



聖保羅大教堂

建於十七世紀，是幢宏偉華麗的巴洛克風格建築，其仿梵諦岡聖彼得教堂的圓頂是僅次於本尊的第二大圓頂。西元 1981 年查爾斯與戴安娜的世紀婚禮就在此舉行，羨煞全球有情男女。參觀聖保羅大教堂記得要登上離地 53 公尺的第二層石迴廊，鳥瞰倫敦摩天樓群構成的都會新貌；繼續攻上圓頂，腿腳膝蓋要有勁，心臟夠大顆還要不懼高，獎賞就是親睹圓頂的內外層結構；更上層樓就是頂樓的金色畫廊，狹窄的陽台卻是欣賞大倫敦景致的最佳賞景點。

千禧橋

連結倫敦的過去與現代，為名於西元 2,000 年時設計以圓弧型的外型橫跨泰晤士河。



飯店：[APEX TEMPLE COURT HOTEL](#) 或同級

餐食： 早餐: 旅館內享用 午餐: 敬請隨性自理 晚餐 Burger & Lobster 龍蝦漢堡套餐+飲料

Day 9 倫敦建築見學之旅 **【獨家安排參訪倫敦在地建築事務所+倫敦藝文之旅】**

泰德現代美術館♥入內參觀

前身是河畔發電廠，而在倫敦都市計劃更新後，搖身一變成為極具創意、展新的泰德現代美術館，室內設計保留原本火力發電場的外觀，沒有過度破壞這座百年古蹟，內部空間成為一處處讓現代藝術家不定期展現作品的展間。

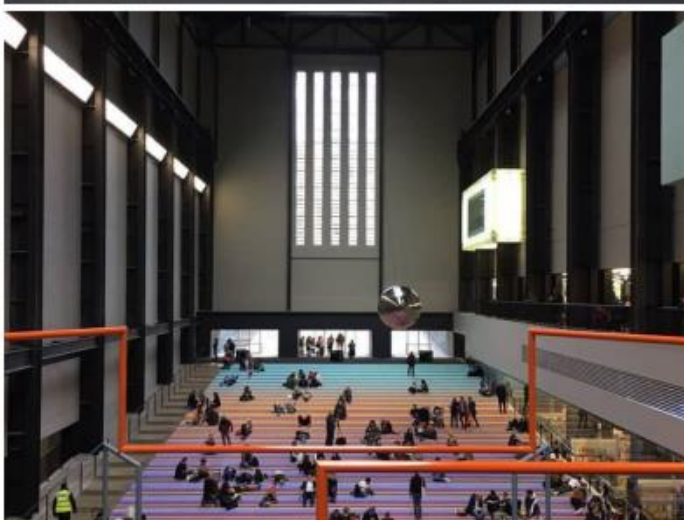
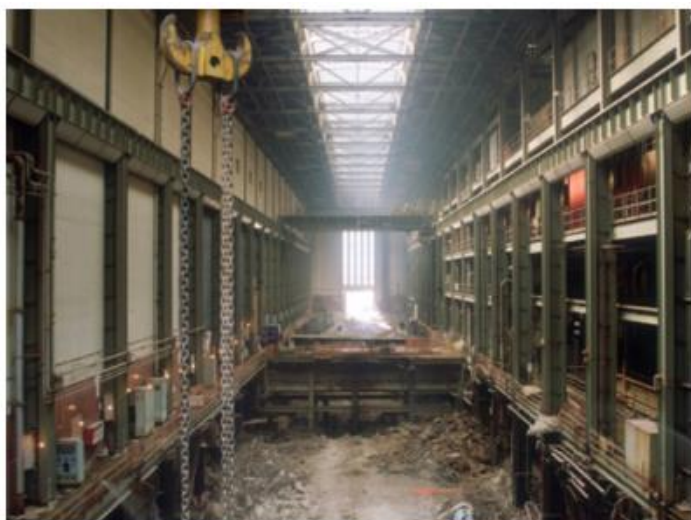



國家藝廊(英國國家美術館)

國家畫廊 National Gallery，歐洲繪畫藝術如天王般的典藏美術館！由 1824 年英國政府買下 38 幅私人收藏便開啟了其巔峰地位的遠因！貴賓們請放空淨情緒，一幕幕劃時代超時空的藝術旅程，將慢慢地開啟了序幕！由文藝復興時代的喬托、達文西、波得伽利、拉斐爾、提香與米開蘭基羅的大作...巴洛克畫風的魯斯本、委拉斯蓋茲、林布蘭的豐富典藏....一直到印象派竇加、雷諾瓦的《雨傘》、梵谷的《向日葵》、莫內的《睡蓮》藝術如無邊際的夢想展開...大飽眼福一償宿願的藝術巡禮，呀，真是！如夢，醉難醒...

飯店：[APEX TEMPLE COURT HOTEL](#)

餐食： 早餐: 旅館內享用 午餐: BAO 台灣特色小吃 晚餐: 米其林推薦餐廳

Day 10 倫敦古典建築見學之旅【見證英倫帝國的優雅典範】

西敏寺

自從 1066 年征服者威廉在此加冕以來、西敏寺一直是歷代英國君王的加冕所在、也是一千多年來安葬和紀念英國歷史上許多著名人物的地方。數世紀以來，已有數百萬名朝聖者蒞臨本寺。而今天，您也將見證這個偉大的傳統。

西敏宮(國會大廈)【世界文化遺產】

西敏宮，又稱國會大廈，位於英國倫敦西敏市，是英國國會的所在地。西敏宮坐落在泰晤士河西岸，接近白廳範圍內的其他政府建築物。西敏宮是哥德復興式建築的代表作之一，1987 年被列為世界文化遺產。

大笨鐘

大笨鐘是倫敦西敏宮北端鐘樓的大報時鐘的暱稱，也常代指該鐘所在的鐘樓。鐘樓坐落在泰晤士河畔，是倫敦的標誌之一。

英倫之眼

London Eye 是為慶祝千禧年而建，1999 年最後一天由當時英國首相布萊爾剪綵揭幕，原本是世界最大摩天輪，最近幾年已經被新加坡摩天輪 Singapore Flyer、中國的南昌之星摩天輪，以及美國拉斯維加斯的 High Roller 超越。雖然只能屈居老四，London Eye 還是有它的特別之處，就是其主要支架只在摩天輪的一邊（見圖），不像其它摩天輪的支架在兩邊。



飯店：[APEX TEMPLE COURT HOTEL](#) 或同級

餐食：早餐：旅館內享用 午餐：敬請隨性自理 晚餐：米其林星級評鑑料理

Day 11 倫敦自在遊【為我們的旅程劃上一道休止符，再會英國】



白金漢宮與衛兵交接

白金漢宮 Buckingham Palace，由白金漢公爵起建於 1803 年！配合皇室成員的遷居，1837 年改裝為今日的華麗宮殿，自此成為英國女王與皇室在倫敦寓所！當然其聲名遠播的主因，更可能是皇家典雅雍容紅衫黑褲的皇家衛隊士兵交接儀式！（人潮洶湧的觀光客，爭佔絕佳的角度，每次的衛兵交接儀式歷程約 45 分鐘，夏季每日或其餘時間隔日舉行，但可能因天氣與國賓活動而更動，敬請見諒！）當然，擁有幾乎是全球第一皇室的天王級地位，旅人透過眼前金碧輝煌的映像，想必能體驗皇族深似海的貴族歲月...

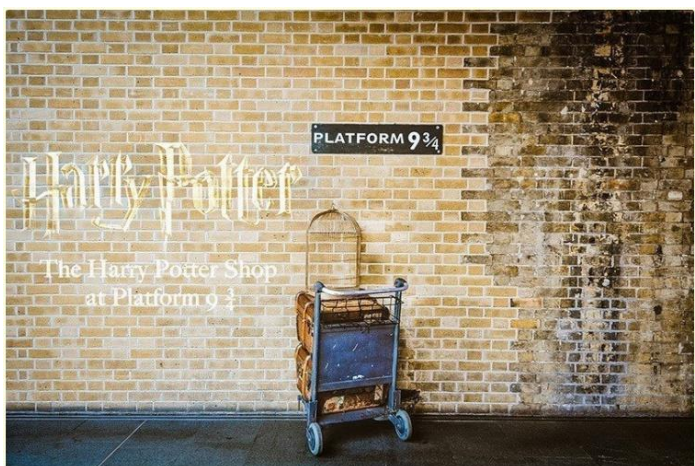

國王十字車站

在哈利波特(Harry Potter)小說中，學生們搭乘霍格華茲特快車(Hogwarts Express)通往霍格華茲學院，那鼎鼎大名的 King's Cross Station 國王十字車站便是火車停靠車，其中隔開麻瓜與魔法世界的秘密通道 9 ¾ 月台則是隱藏在一面牆後。而實際上，國王十字車站第 9 和 10 月台是兩個分開的地方，不過在 1999 年，車站還是特地設置了一面 Platform 9¾ 牌子並搭配一輛現代的手推車，但是它的一半消失在牆裡面，後來在 2012 年，這項獨特的 9 ¾ 月台便跟著遷移到現在新的大廳裡，連帶推車一起更換，有了行李及鳥籠在推車上完全如出一徹，比鄰哈利波特商店，成為倫敦熱門拍照景點，尤其是哈利波特粉絲必定造訪的地方。



飯店：夜宿機上

餐食： 早餐: 旅館內享用 午餐: 正統英式下午茶 晚餐: 敬請隨性自理

Day 12 抵達台灣，溫暖的家



飯店：溫暖的家

餐食： 早餐: 機上享用 午餐: 機上享用 晚餐: 敬請自理

報價單

戀夏英倫.建築美學見學.莊園藝文饗宴12日

適用出發日期:2019/05/25

限定36人出發(人數增減價格會略有變動)

每人團費:160,000元

優惠方案

1. 2019/01/10前繳訂，每人優惠5,000元
2. 2019/01/11~2019/02/01，每人優惠3,000元
3. 最後報名截止日:2019/03/29(五)
4. 匯款享用2%之現金優惠

每人訂金:50,000元

商務艙加價:79,000元來回(訂位艙等D艙)98,000元來回(訂位艙等C)先訂搶優惠

若需升等，升等加價須與訂金一同繳付**2019/3/29(五)前需結清尾款**

報價內容細節與說明

- 1 行程包含團體經濟艙來回機票(**早鳥票**，團去團回，不可改期及退票)，個人票不在此限
- 2 領隊與司機小費
- 3 每人每天一瓶礦泉水或相等容量之礦泉水(自帶瓶子)
- 4 無線接收耳機
- 5 每房一台4G網路無限分享器
- 6 全程共計2次的用餐酒水(每次每人£10預算)
- 7 單人房差38,000每人(全程)
- 8 此行程為客製行程，報名後若有取消，有換人時必須補足當時的實際價差
- 9 **客製團取消規則，不受限觀光局法規限制，特此說明**

報價單更新日期:2019/01/08- 1 版

長春藤旅行社

信用卡專用付款單

本人因無法親自至長春藤旅行社刷卡消費，因此同意以下款項由下述信用卡支付。

信用卡別： VISA 卡 MASTER 卡 JBC 卡（其他卡別不在此限）

（為了保障您的權益，請將消費之信用卡正反面影印後一併傳真確認）

信用卡卡號：_____ - _____ - _____ - _____

信用卡有效期：至 _____ 年 _____ 月止。卡片背面卡號末三碼：_____

填寫日期：20____年____月____日（請填寫簽單日期）

訂購人基本資料 *請於報名同時提供參加者護照影本*

姓名：_____ 身分證號：_____ 生日：民國____年____月____日

：男 ：女 電話：（公）：_____（宅）：_____

連絡地址：_____

E-mail：_____

代收轉付收據 統一編號：_____ 收據抬頭：_____

特殊餐食確認：素食 早齋 不吃牛肉 不吃豬肉 不吃海鮮 其他_____

交易明細

商品名稱/團體名稱	出發日期	旅遊人數	商品單價	訂金/費用	應付餘額	刷卡金額
您出國旅遊最佳的服務團隊 戀夏英倫.建築美學見學. 莊園藝文饗宴 12 日	2019-05-25			50,000 /每人		
升等加價部份請於報名時繳付，感謝！ <input type="checkbox"/> 豪華艙A艙來回加價:23,000元(僅限定4席，先付費者優先保留) <input type="checkbox"/> 商務艙加價:79,000元來回(訂位艙等D艙) <input type="checkbox"/> 98,000元來回(訂位艙等C)						
備註	謝謝您選擇長春藤旅行社為您的旅遊夥伴，請您依據您的旅行計畫、人數與總計費用清楚填寫，並且先行與您的發卡銀行確認信用卡使用額度問題，同時也請您查詢信用卡所提供的旅行保險內容等，以免影響您的權益而徒增彼此作業上之困擾！最後，感謝您的細心與配合，也預祝您旅遊快樂！					

總金額：_____ 元 持卡人親簽：_____（與信用卡簽名相同）

授權號碼：_____（由本公司詢問銀行後填寫）

請回傳：02-2721-3696 您的承辦業務員：陳韻竹 Candy 回傳日期：_____

長春藤旅行社股份有限公司 www.ivytour.com.tw

台北市大安區仁愛路三段 125 號 6 樓 TEL：02-2721-7117 FAX：02-2721-3696

本交易作業以觀光局旅遊契約內容精神及各家銀行信用卡中心交易作業辦法實施！

版權所有，盜用必究

個人基本資料明細表 & 線上訂單報名表 (請據實填寫)

感謝您選擇長春藤旅行社，下列報名細節請您填寫以助我們將您的旅程作更妥善的安排
預祝您的旅行順心如意!

回傳此表時，請同時附上護照內頁影本 (護照請記得簽上大名喔!!!)

報名行程名稱	戀夏英倫.建築美學見學. 莊園藝文饗宴 12 日	行程出發日期	(必填) 2019 年 5 月 25 日
報名人數	大人: 名 / 小孩: 名	報名日期	
中文姓名	(必填)	英文姓名	(必填) (務必同護照)
出生日期	(必填)	身份證字號	((必填)
配偶姓名	(無配偶者免填)	緊急連絡人	電話:
護照有效期限	年 月 日	護照號碼	
公司電話		住家電話	
行動電話	(必填)	E-mail 信箱	(必填) @
住家地址	(必填) □□□-□□		
公司地址			
公司名稱			
主要聯繫方式	<input type="checkbox"/> 公司電話 <input type="checkbox"/> 手機 <input type="checkbox"/> E-MAIL		
主要聯繫地址	<input type="checkbox"/> 住家 <input type="checkbox"/> 公司		
同房人姓名			
房型： <input type="checkbox"/> 一張雙人床房 <input type="checkbox"/> 兩張單人床房			
特殊餐食： <input type="checkbox"/> 早齋 <input type="checkbox"/> 素食 <input type="checkbox"/> 不吃牛肉 <input type="checkbox"/> 不吃豬肉 <input type="checkbox"/> 不吃海鮮 <input type="checkbox"/> 其他 _____			
其它特殊需求			
表單填寫日期: 年 月 日		簽名:	
<input type="checkbox"/> 本人同意將上述資料提供給長春藤旅行社以便辦理出境團體旅遊所需手續及相關事宜，並已瞭解個人資料保護法及相關規定!			

請回傳 02-2721-3696	您的承辦業務員：	回傳日期：
------------------	----------	-------

版權所有，盜用必究

長春藤旅行社股份有限公司

台北市大安區仁愛路三段 125 號 6 樓 TEL:02-27217117 FAX:02-27213696